

**ТЕХНОЛОГИЧЕСКАЯ ИНСТРУКЦИЯ ПО ПОДКЛЮЧЕНИЮ
К ПОДСИСТЕМЕ БЮДЖЕТНОГО ПЛАНИРОВАНИЯ
ГОСУДАРСТВЕННОЙ ИНТЕГРИРОВАННОЙ ИНФОРМАЦИОННОЙ
СИСТЕМЫ УПРАВЛЕНИЯ ОБЩЕСТВЕННЫМИ ФИНАНСАМИ
«ЭЛЕКТРОННЫЙ БЮДЖЕТ» С ИСПОЛЬЗОВАНИЕМ
КВАЛИФИЦИРОВАННОЙ ЭЛЕКТРОННОЙ ПОДПИСИ**

2016

Версия от 27.05.16 г.

АННОТАЦИЯ

.

СОДЕРЖАНИЕ

-	4
1.1.	4
1.2.	4
1.3.	4
1.4.	5
1.4.1.	5
1.4.2.	8
1.4.3.	14
1.4.4.	21
1.4.5.	23
	24
	26
3.1.	26
3.2.	26
3.3.	27
3.4.	28
3.5. TLS	29
3.6.	31

1. ТРЕБОВАНИЯ К АППАРАТНО-ТЕХНИЧЕСКИМ И ПРОГРАММНЫМ СРЕДСТВАМ

1.1. Требования к техническому обеспечению

- 1)
 - 2)
 - 3)
 - 4)
 - 5)
- 1024x768);
- 6) USB-
 - 7)
 - 8)

;

1.2. Требования к программному обеспечению

- 1) - Internet Explorer 10 ;
- 2) Vista/7/8/8.1;
- 3)

1.3. Требования к сертификату

-
-
-

-

-

-

-

-

-

-

-

-

-

-

-

-

1.4. Настройка программного обеспечения

1.4.1. Установка криптопровайдера «КриптоПро CSP»

1.

<https://www.cryptopro.ru/products/csp/downloads>

1).



Рисунок 1. Окно приветствия «КриптоПРО CSP»

2.

CSP

2).

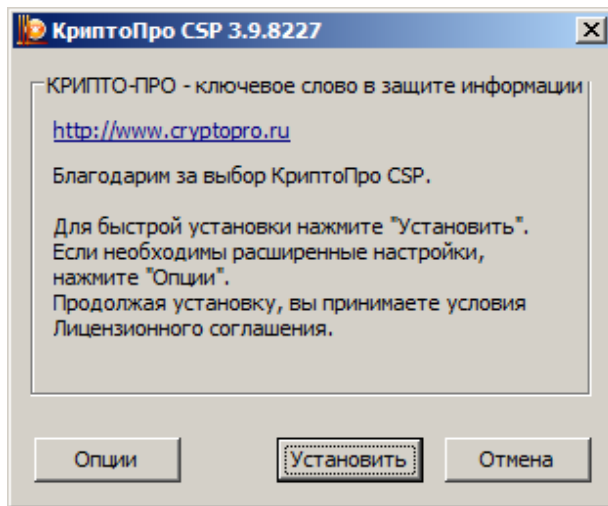

Рисунок 2. Установка «КриптоПро CSP»

CSP

CSP .

3.

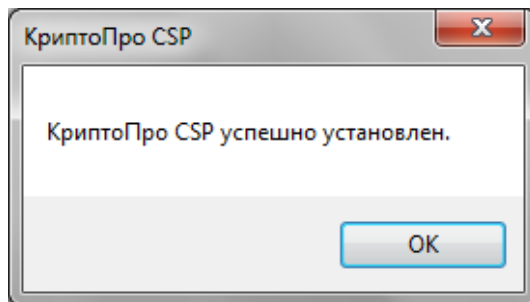
CSP).

3



Рисунок 3. Настройки TLS

4.

flash-

(4).

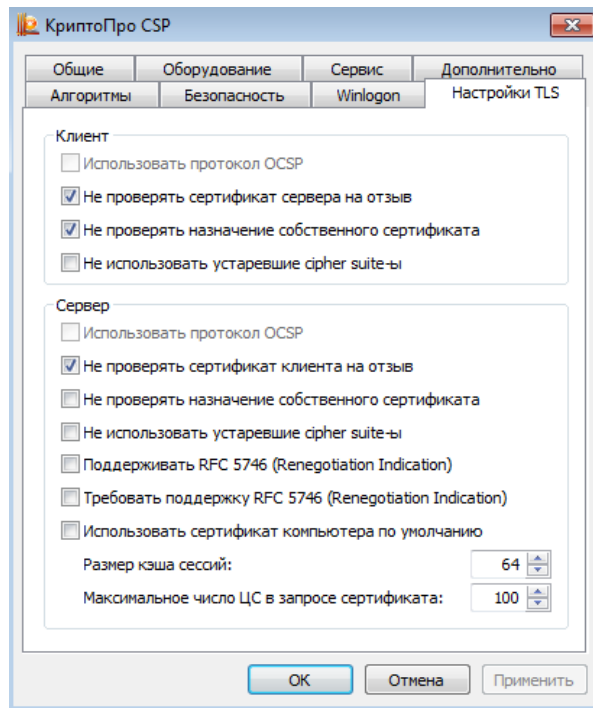

Рисунок 4. Настройка считывателей

5.

6.

7.

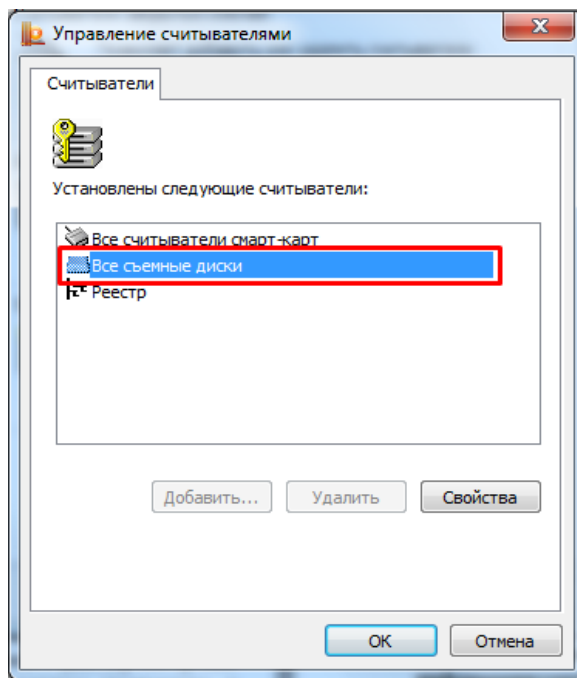
usb-

flash

8.

1.4.2. Установка драйвера используемого носителя ключевой информации сертификата пользователя

eToken

Rutoken

а) Драйвер носителя типа Rutoken

1.

<http://www.rutoken.ru/support/download/drivers-for-windows/>

5).



Рисунок 5. Экранная форма приветствия установщика драйвера Rutoken

2.

(6).

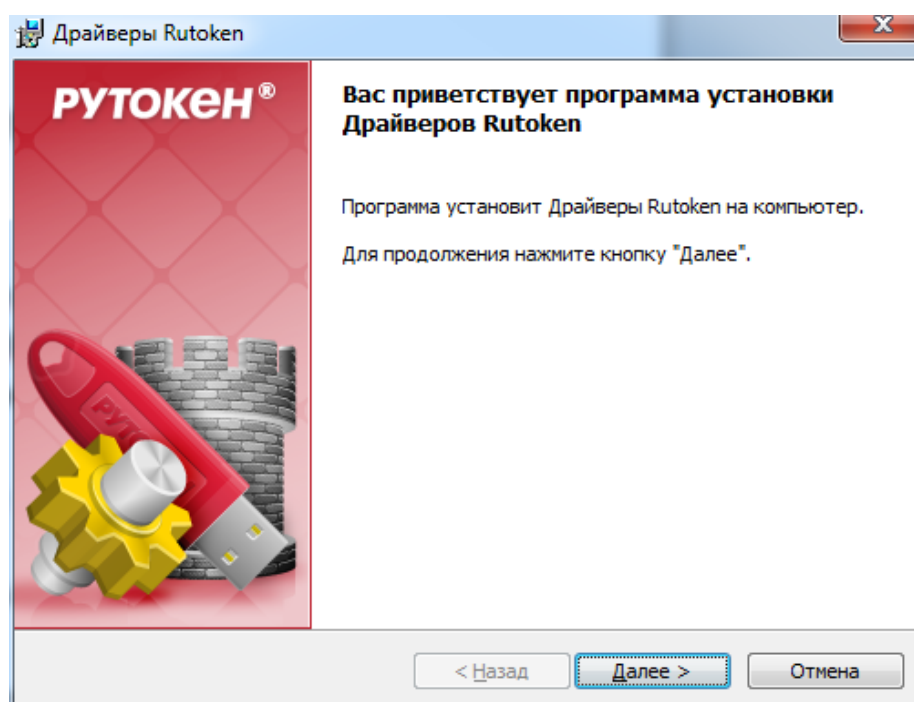

Рисунок 6. Сообщение о готовности к выполнению установки драйверов

3.

7).

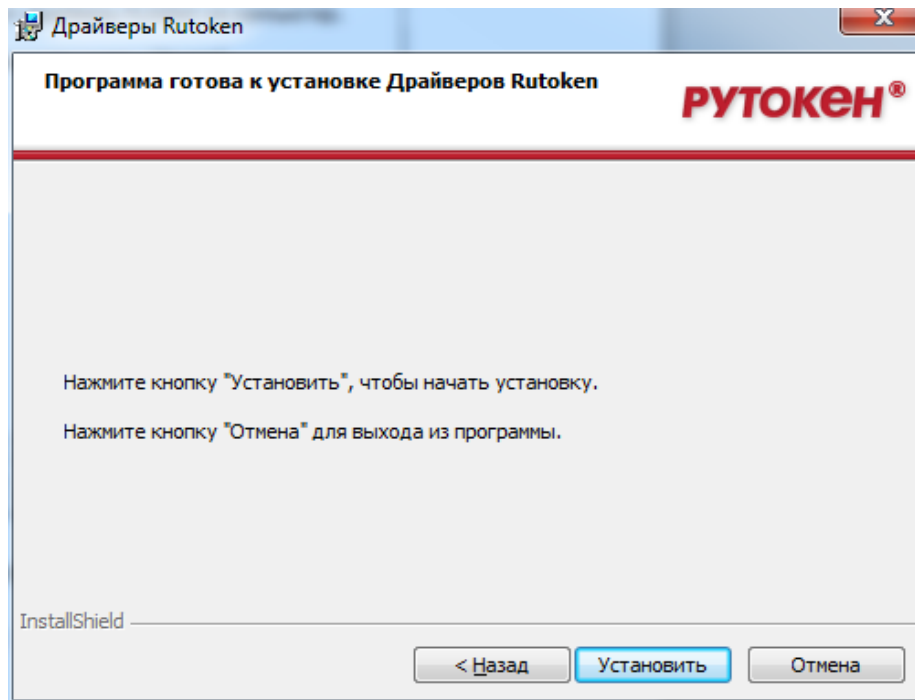

Рисунок 7. Окно, информирующее о прогрессе установки драйверов Rutoken

8).

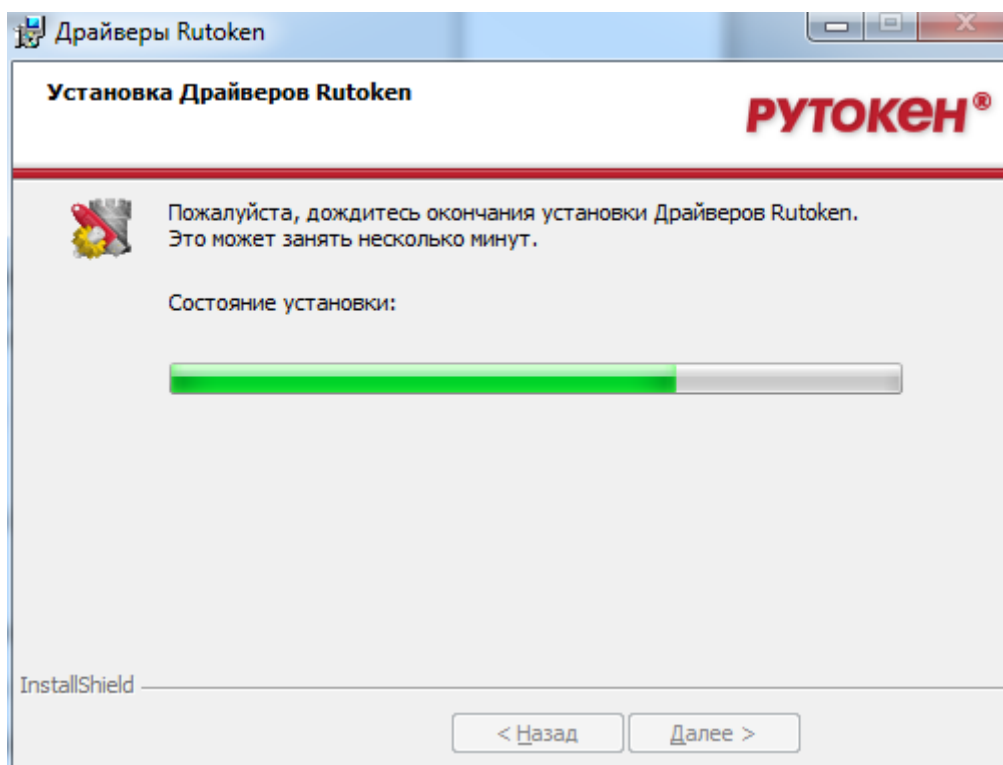

Рисунок 8. Сообщение об успешной установке драйверов Rutoken.

4. Rutoken

5.

б) Драйвер носителя типа eToken

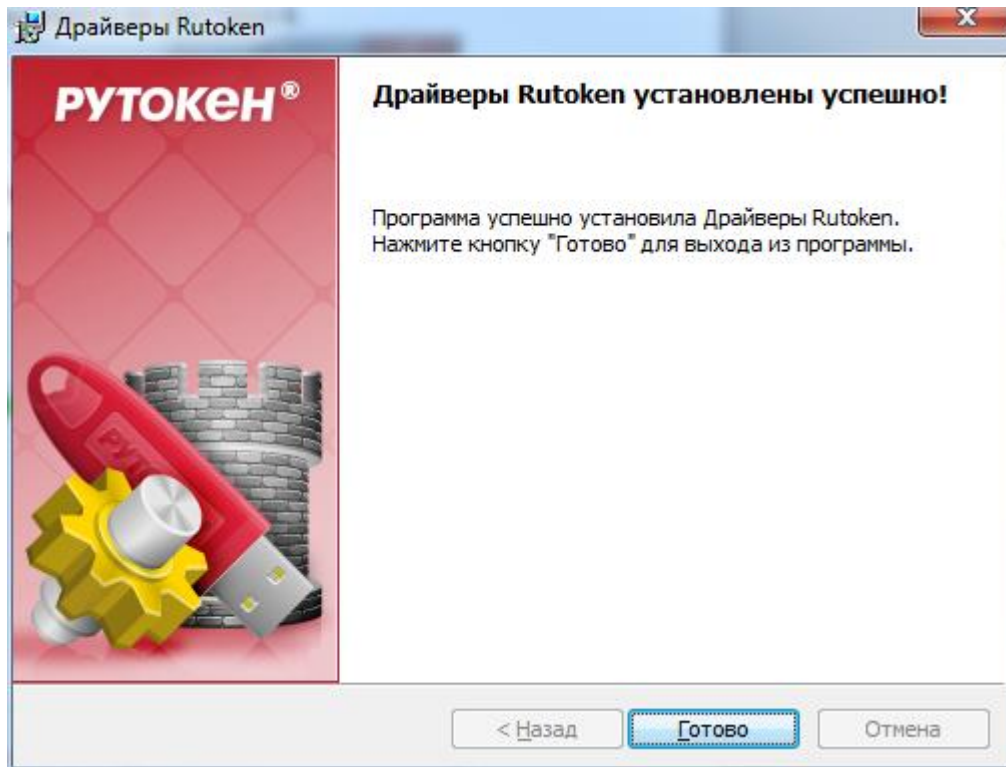
1.

<http://www.aladdin-rd.ru/support/downloads/etoken/>.

9).



Рисунок 9. Экранная форма приветствия установщика драйверов eToken

2.

10).

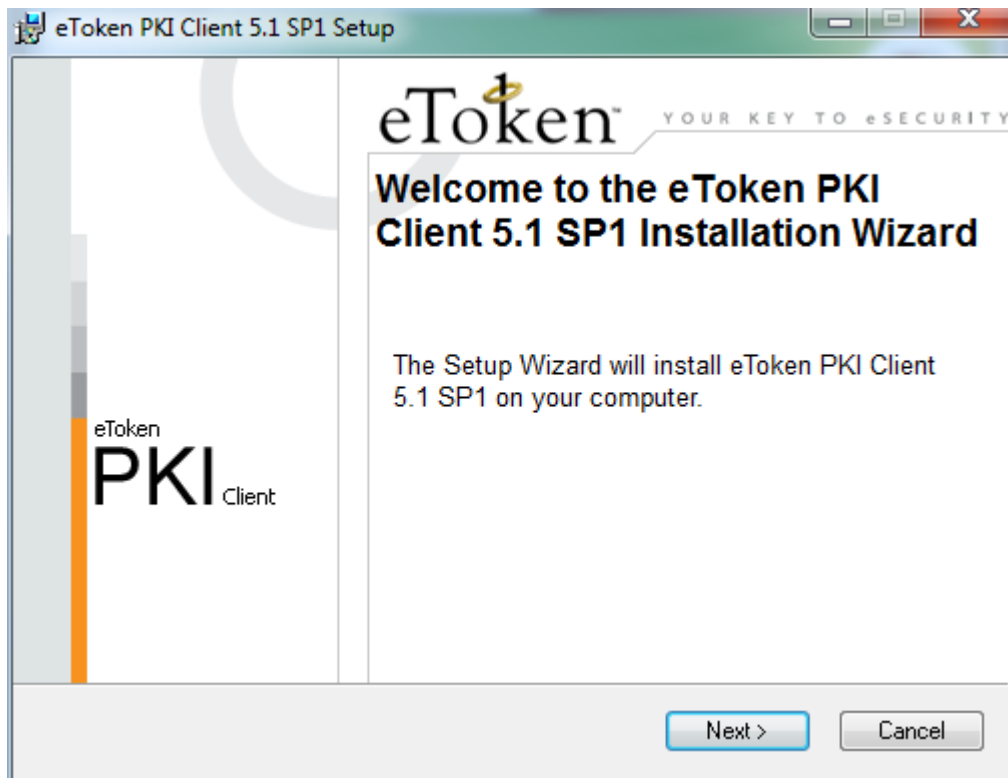

Рисунок 10. Окно выбора языка программы, управляющей ключевыми носителями eToken

3.

Next

(11).

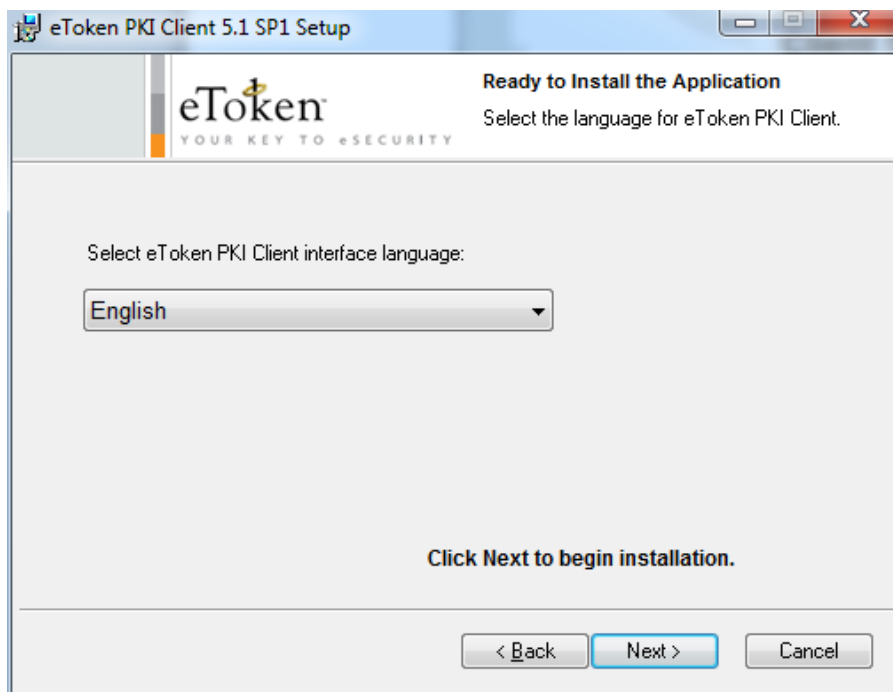

Рисунок 11. Окно просмотра лицензионного соглашения

4.

12).

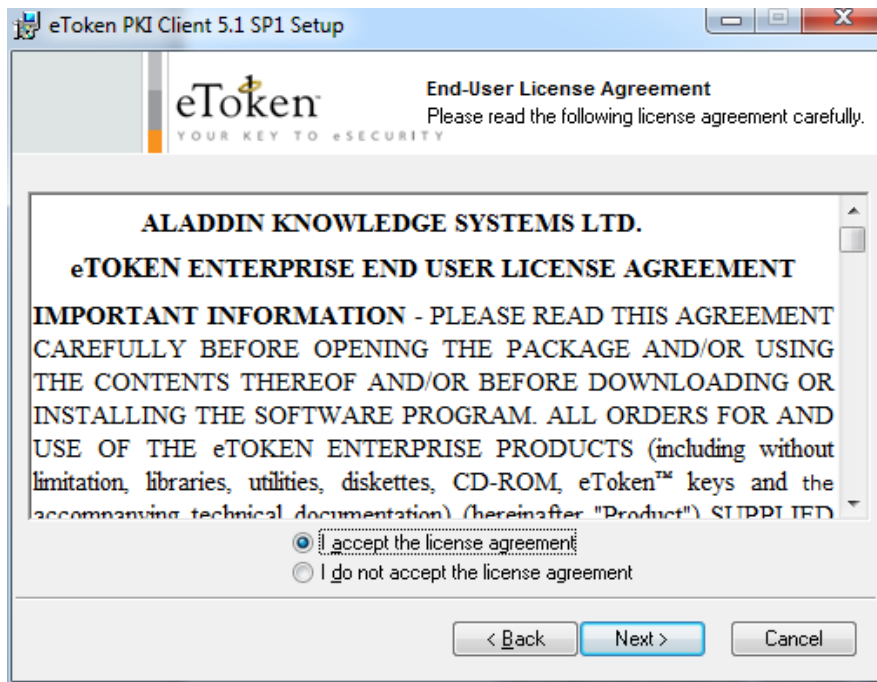

Рисунок 12. Окно выбора пути для установки программы

5.

13).

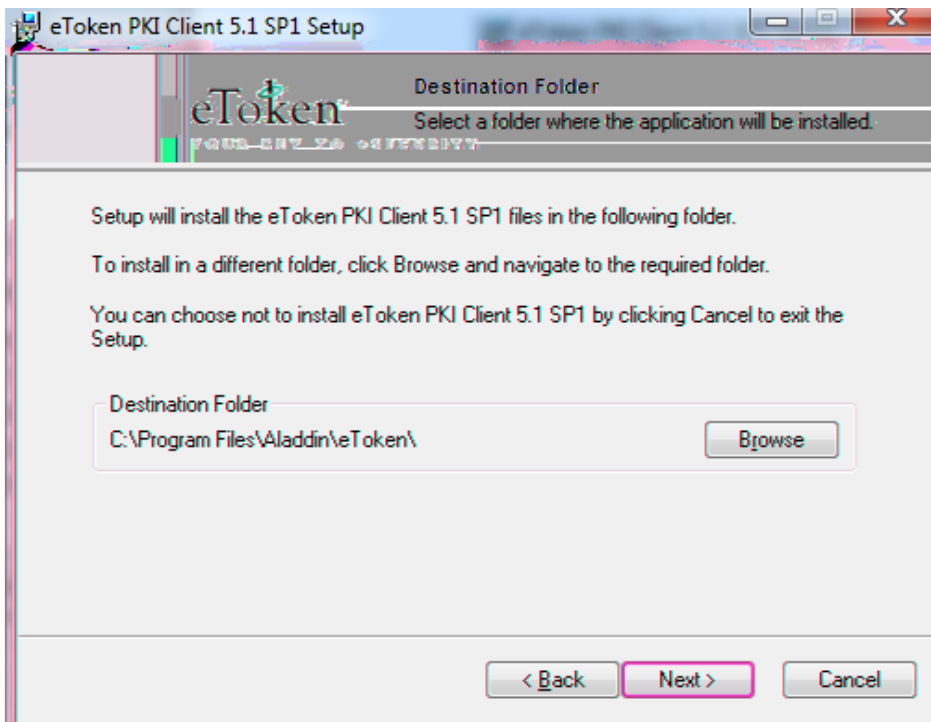

Рисунок 13. Прогресс установки драйверов eToken

14).

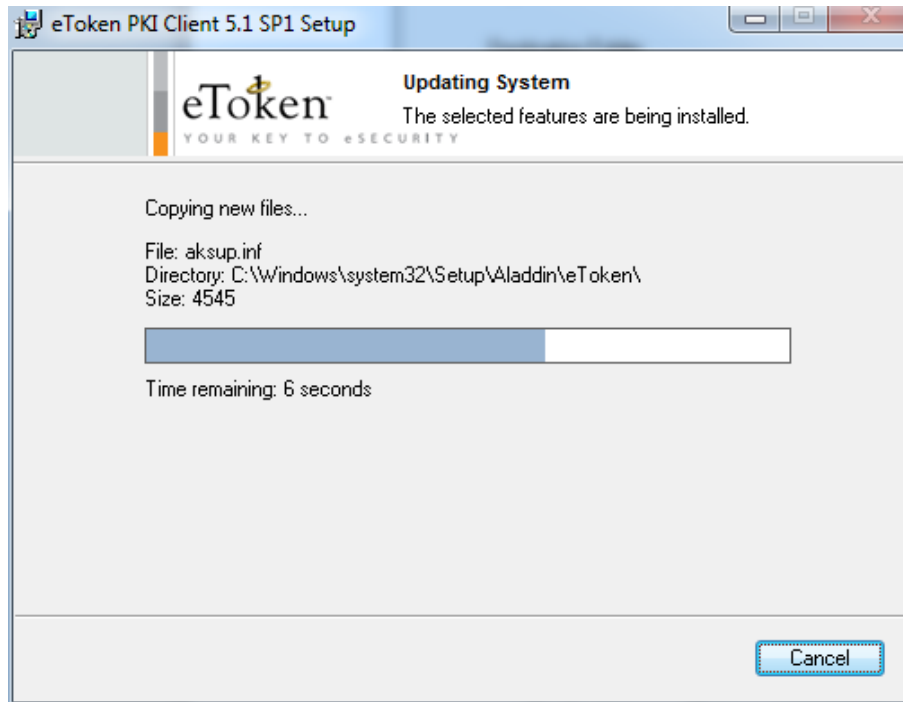

Рисунок 14. Сообщение об успешной установке драйверов Rutoken

6.

Finish

7.

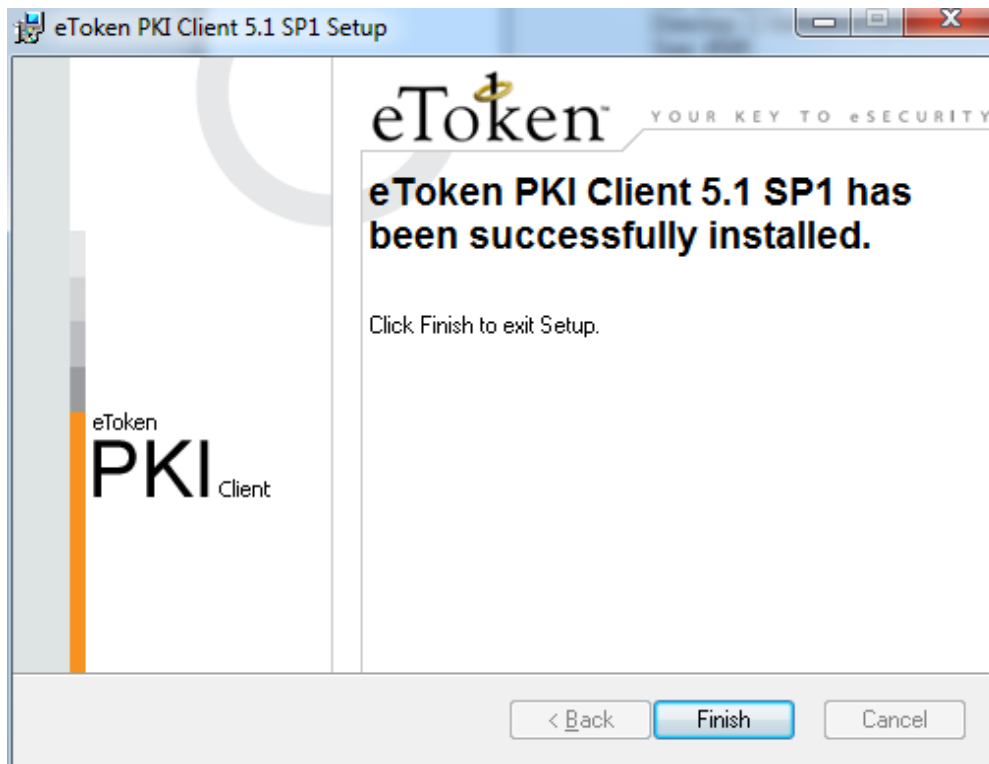
1.4.3. Установка личного сертификата и сертификата доверенного корневого центра сертификации

1.

CSP).

CSP

(15).



Рисунок 15. Добавление ключа в хранилище

2.

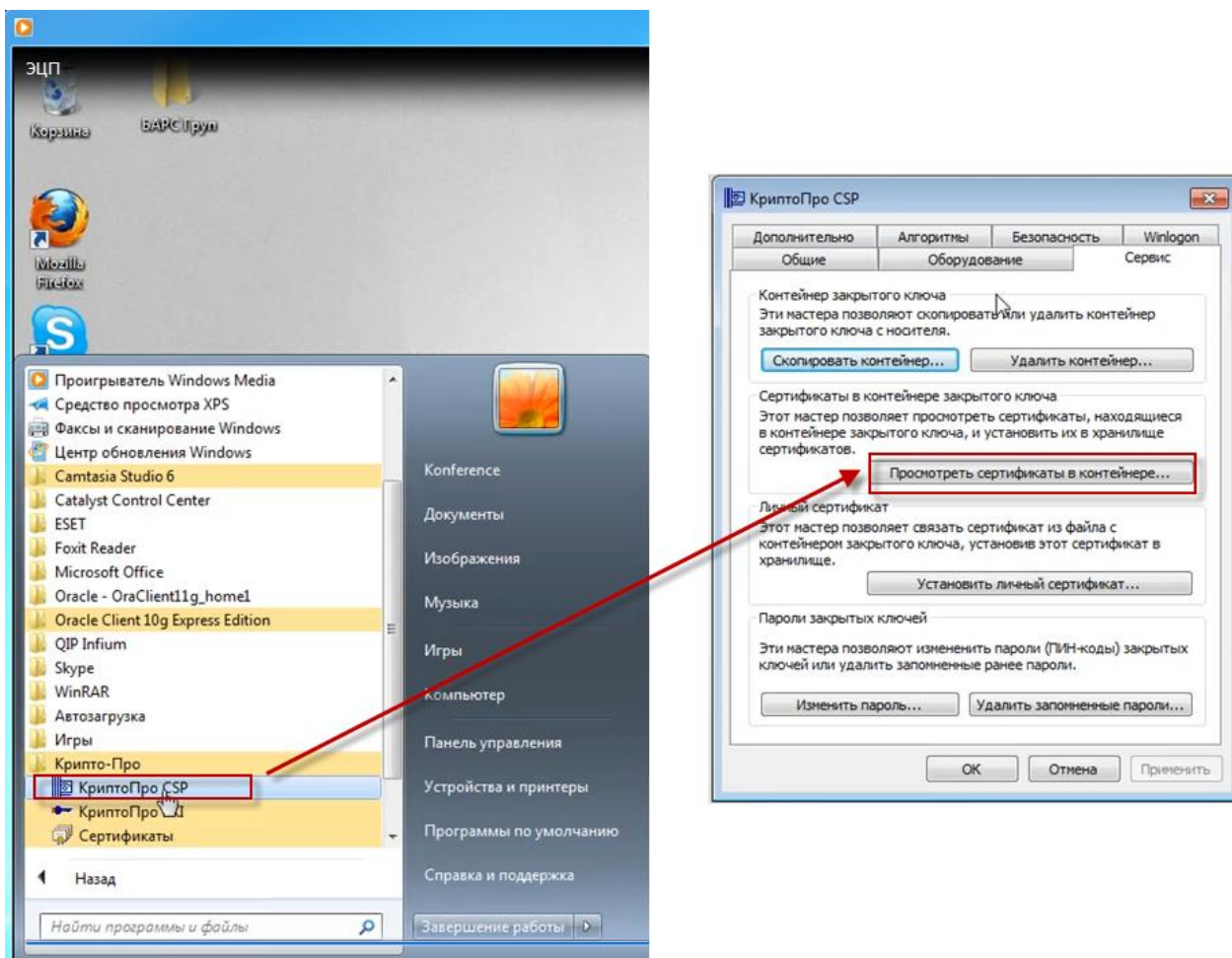

Рисунок 16. Выбор ключевого контейнера

3.

17)

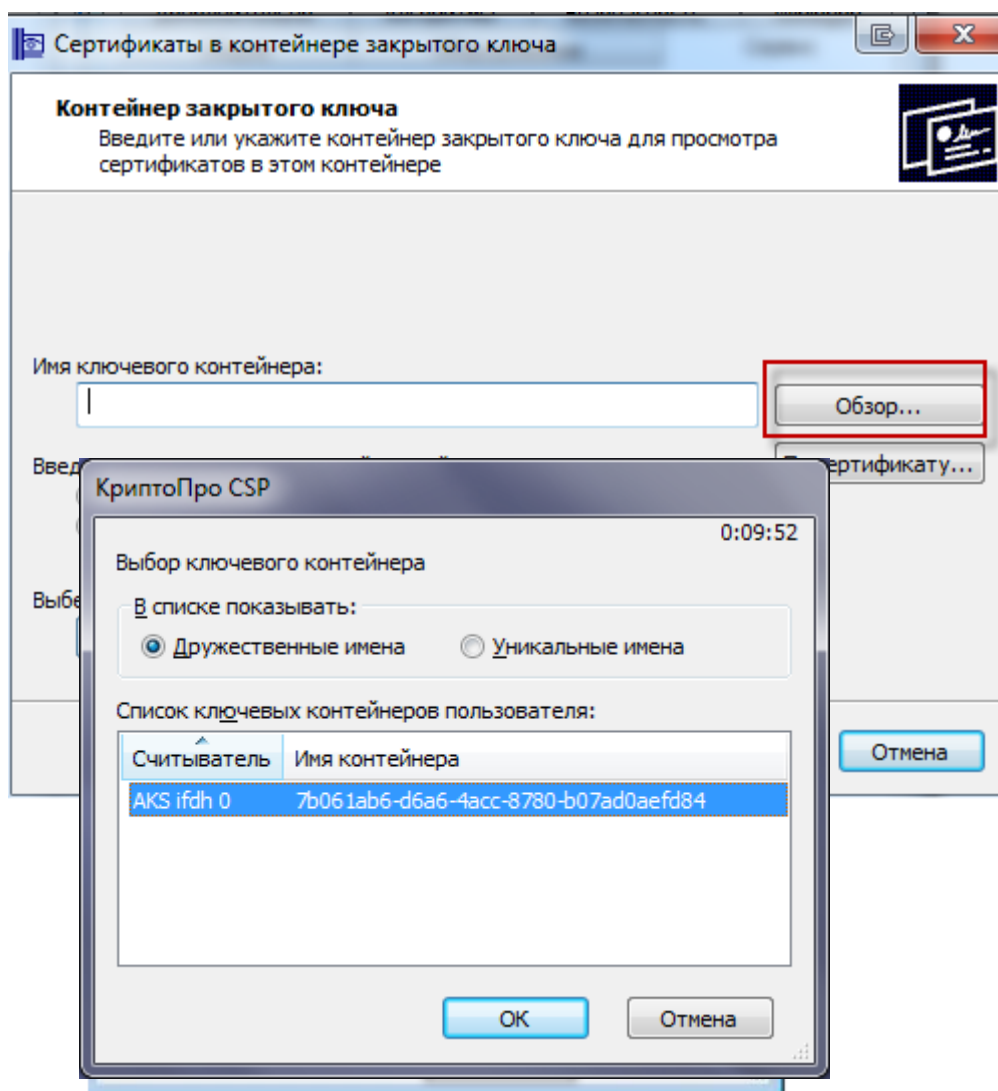

Рисунок 17. Выбор контейнера закрытого ключа

4.
(18):

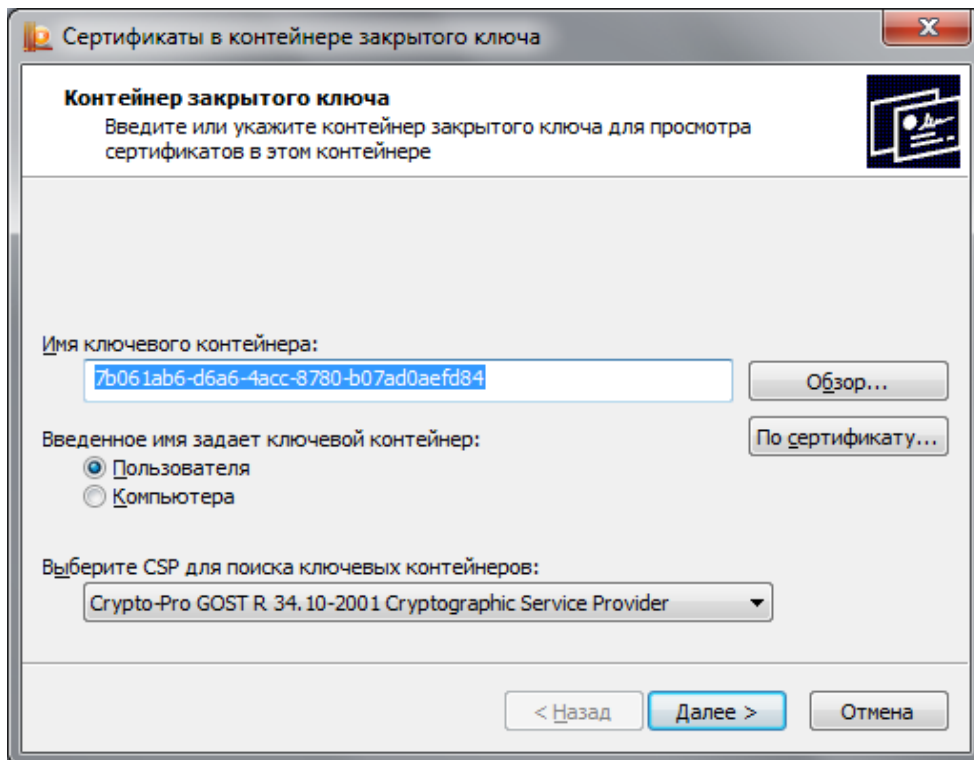

Рисунок 18. Выбор сертификата

5.
(19).

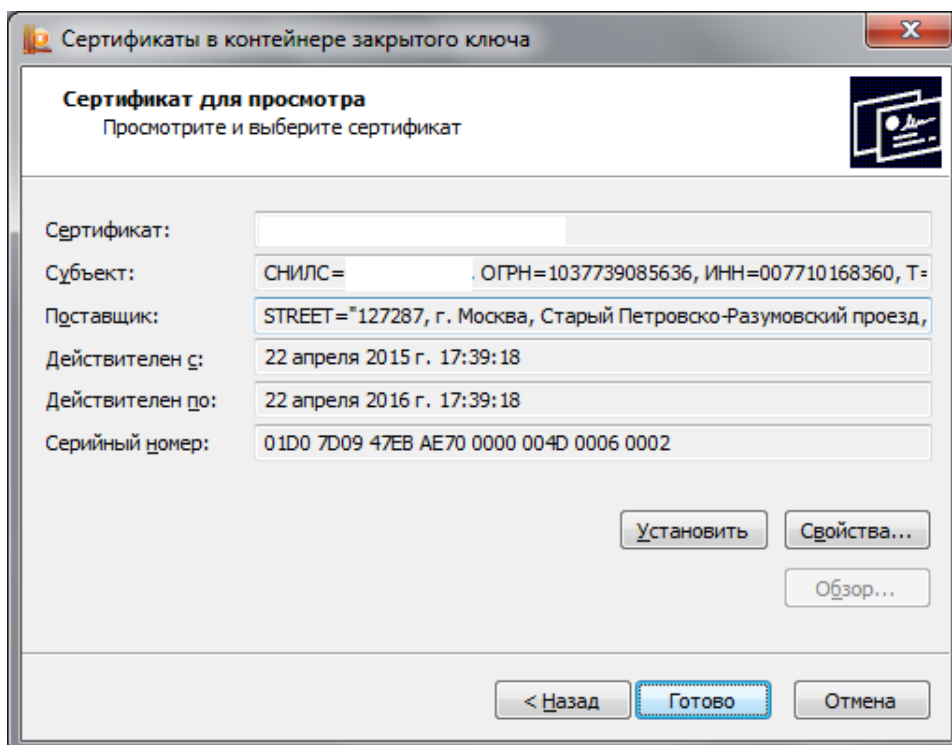

Рисунок 19. Уведомление об успешной установке сертификата

(20

Cancel .

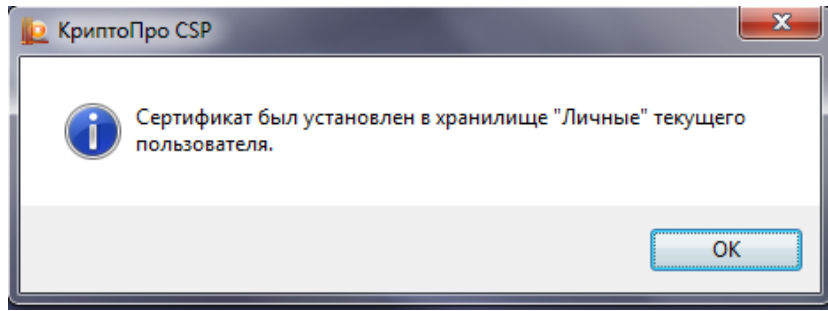

Рисунок 20. Сообщение драйвера eToken

6.

(18).

7.

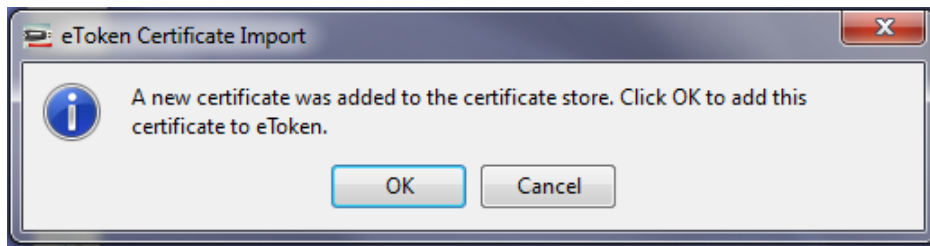
(21).

8.

).





Рисунок 21. Сертификат. Путь сертификации

9.

22)

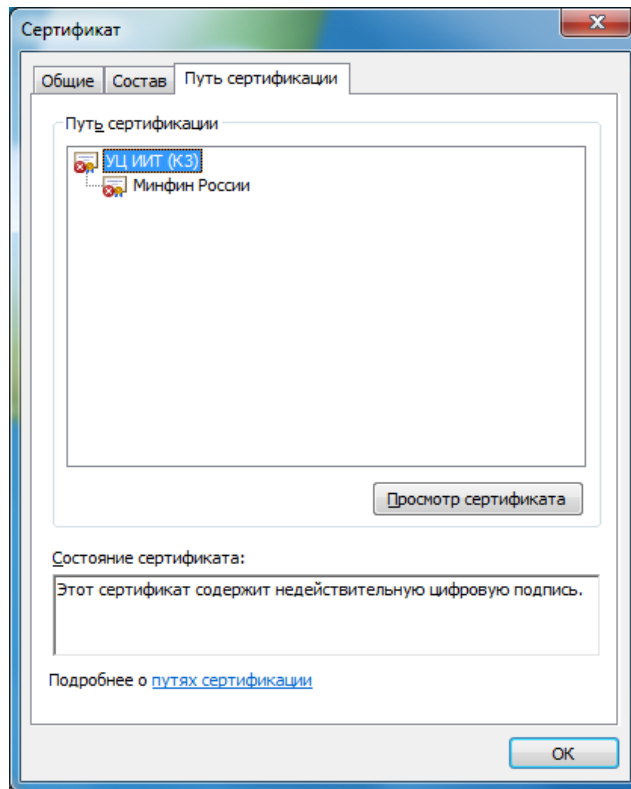

Рисунок 22. Копирование сертификата в файл

10.

11.

CER)

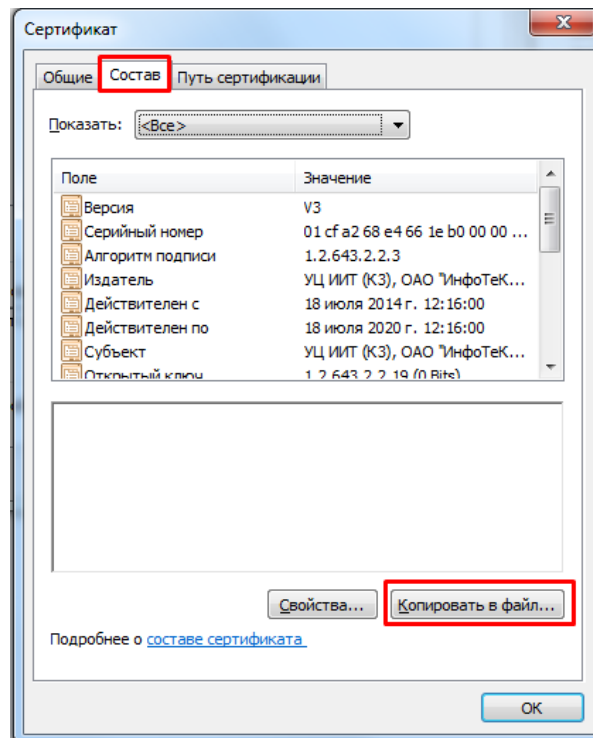
DER

12.

13.

14.

C:\Users\0990\Desktop\

15.

16.

17.

18.

(23)



Рисунок 23. Установка корневого сертификата центра сертификации

19.

(24)

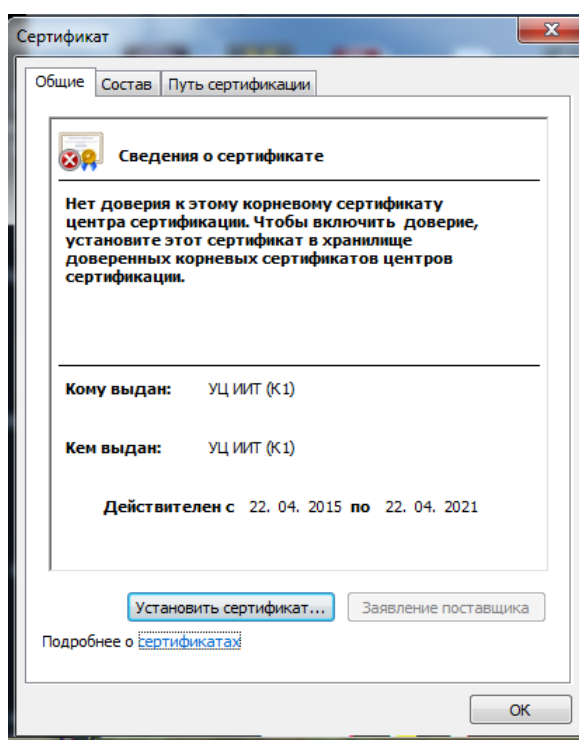

Рисунок 24. Выбор хранилища сертификата

20.

25).

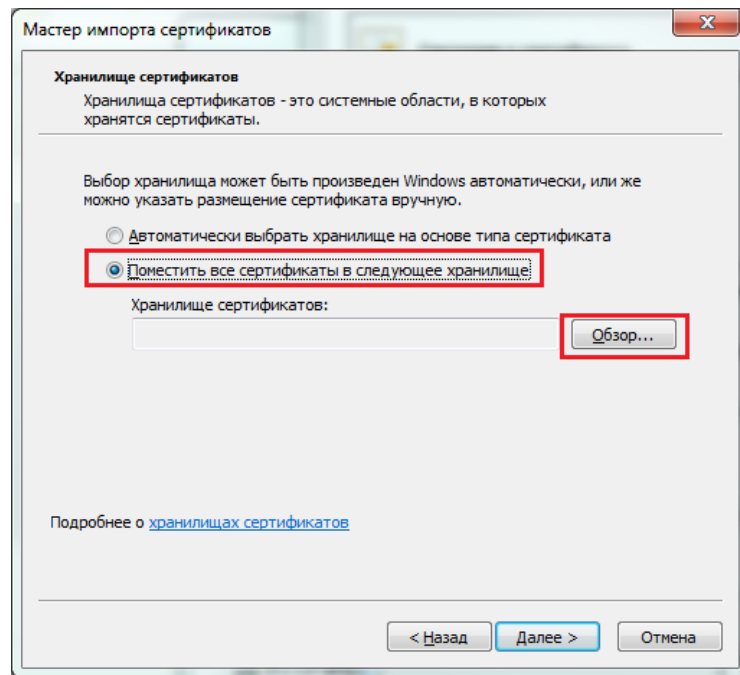

Рисунок 26. Выбор хранилища сертификата

21.

22.

18,

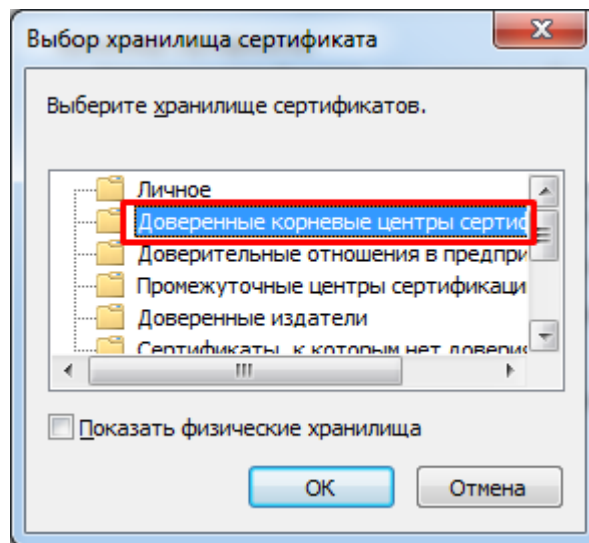
(27).



Рисунок 27. Утилита «Сертификаты»

23.

-21

24.

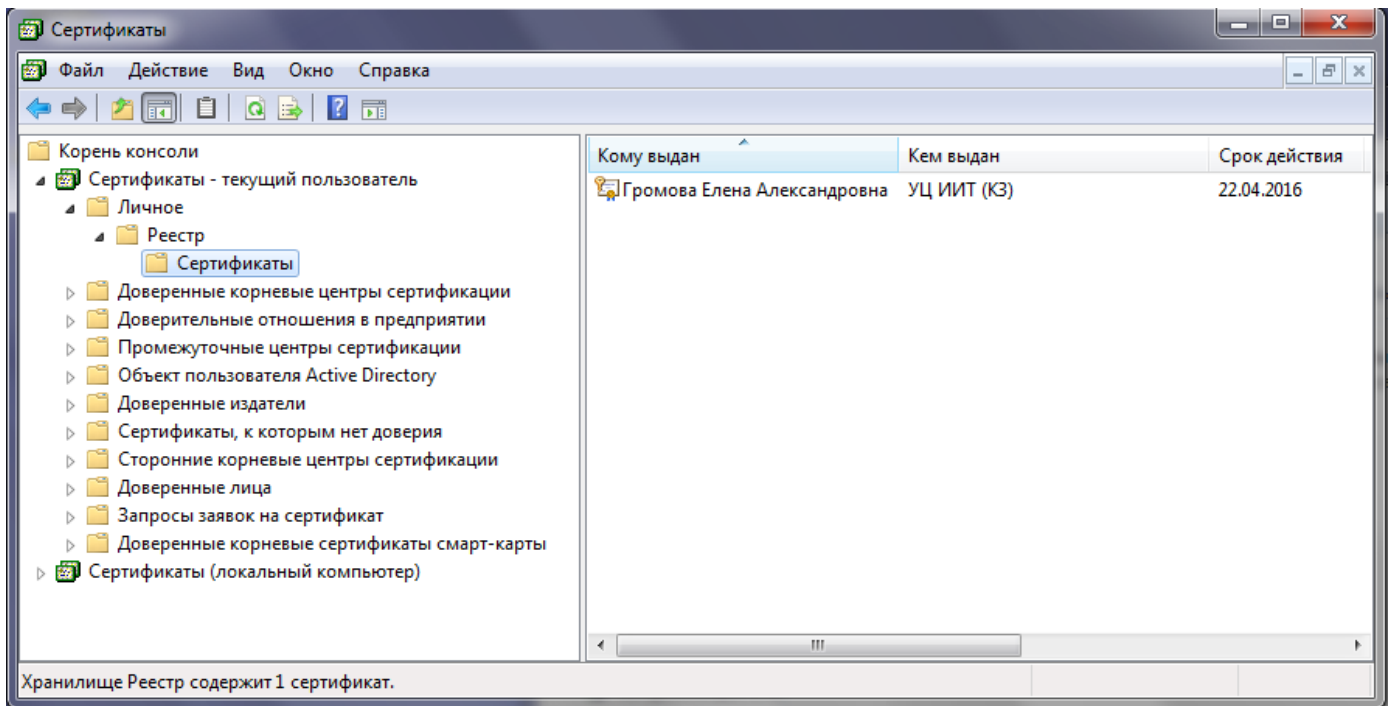
1.4.4. Настройка Internet Explorer

- 1.
- 2.

Internet Explorer.



Рисунок 28. Диалог настройки безопасности браузера

3.
4.

28).

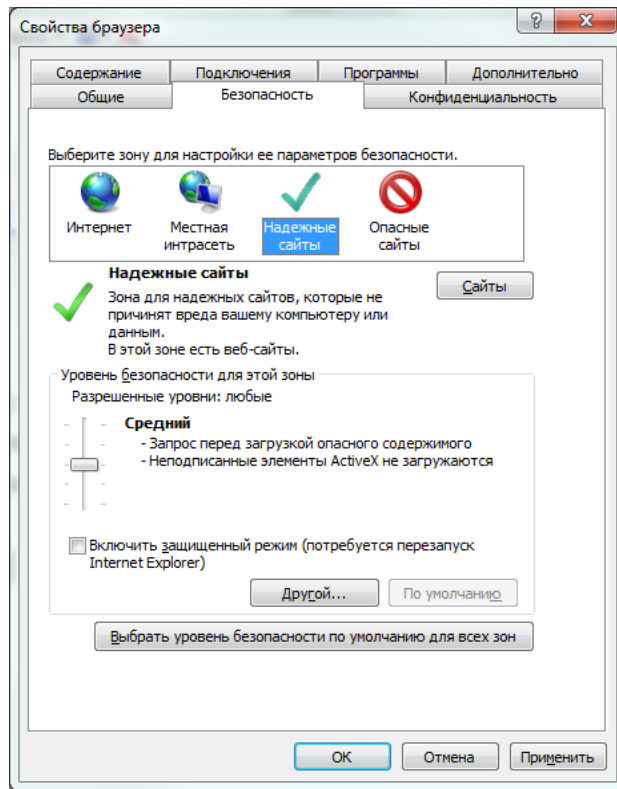

Рисунок 29. Диалог настройки доверенных узлов.

5.
https://ssl.budgetplan.minfin.ru/

(29).

6.
7.

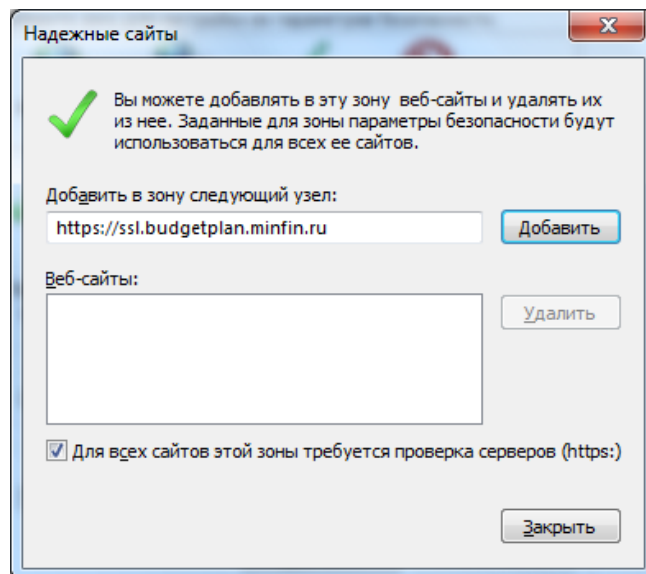
1.4.5. Установка корневого сертификата удостоверяющего центра Минфина России

1.

<http://ssl.budgetplan.minfin.ru/caMinfin.cer>.

2.

caMinfin.cer.

3.

,

18-21

4.3

2. ВХОД ПОДСИСТЕМУ БЮДЖЕТНОГО ПЛАНИРОВАНИЯ ГОСУДАРСТВЕННОЙ ИНТЕГРИРОВАННОЙ ИНФОРМАЦИОННОЙ СИСТЕМЫ УПРАВЛЕНИЯ ОБЩЕСТВЕННЫМИ ФИНАНСАМИ «ЭЛЕКТРОННЫЙ БЮДЖЕТ»

Internet

1. Explorer http://budget.gov.ru/lk (30).



Рисунок 30. Единый портал бюджетной системы

2.

3.

http://ssl.budgetplan.minfin.ru/ .

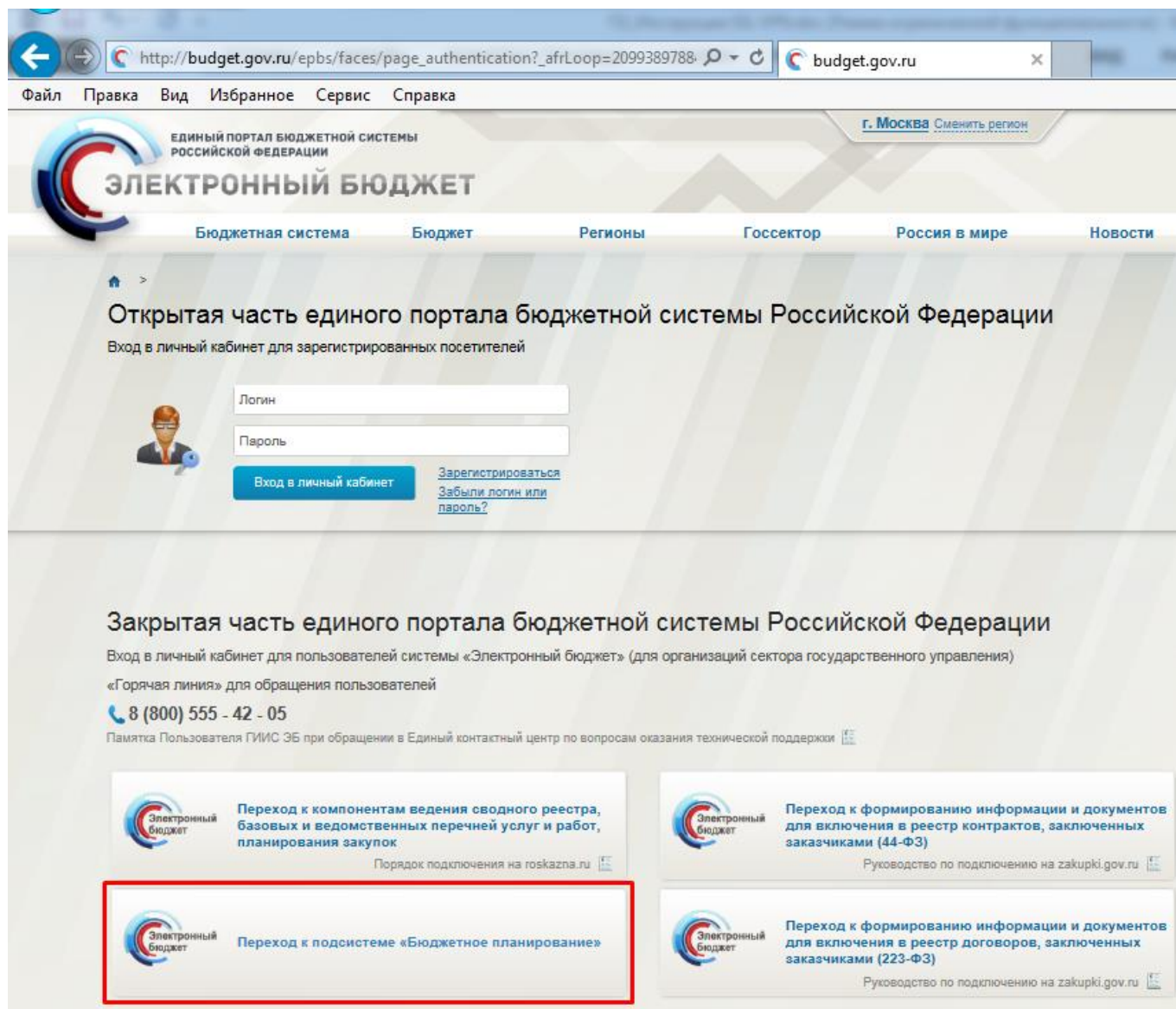
4.

(31).



Рисунок 31. Окно выбора вида входа в систему

5.

32

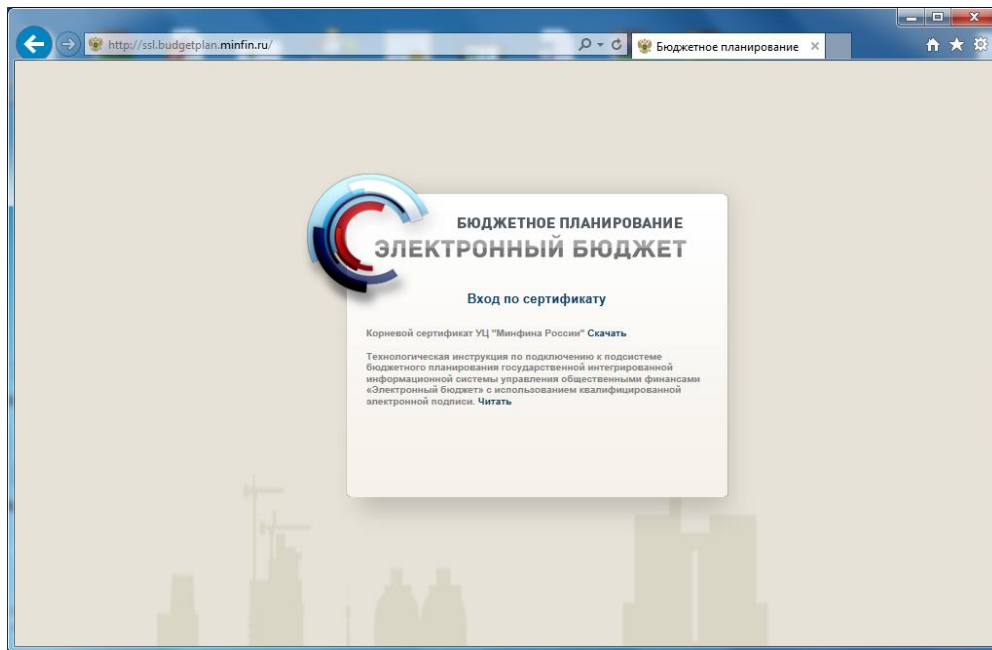

Рисунок 32. Окно выбора логина пользователя

3. ПРОБЛЕМЫ ПРИ ПОДКЛЮЧЕНИИ К СИСТЕМЕ И ИХ УСТРАНЕНИЕ

3.1. Проблема с сертификатом безопасности

4 5

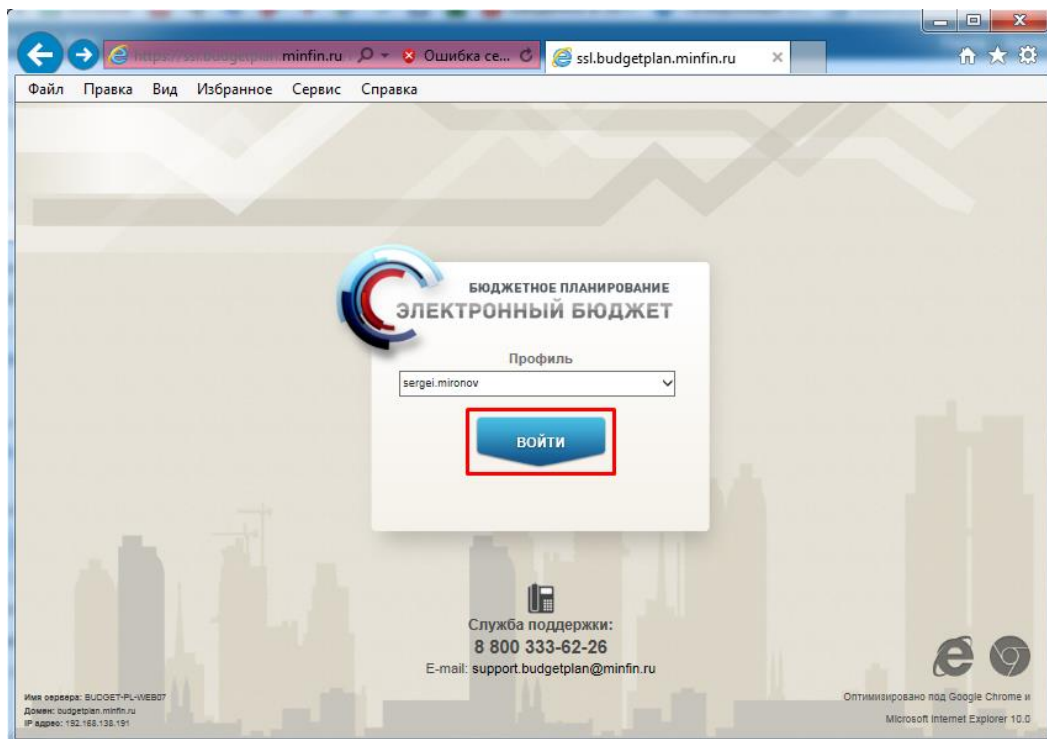
- (33),



Рисунок 33. Проблема с сертификатом безопасности

3.2. Вставьте ключевой носитель

4 5

(34)

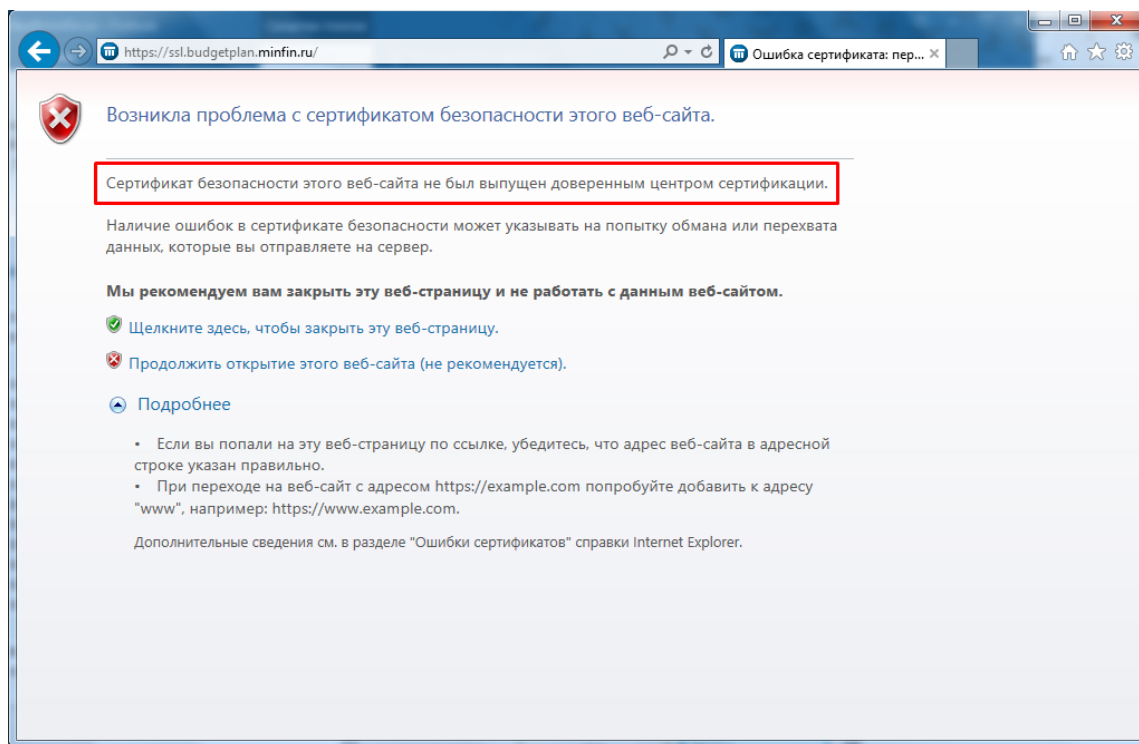
1.

/flash-

2.

3.



Рисунок 34. Вставьте ключевой носитель

3.3. Не удается отобразить эту страницу

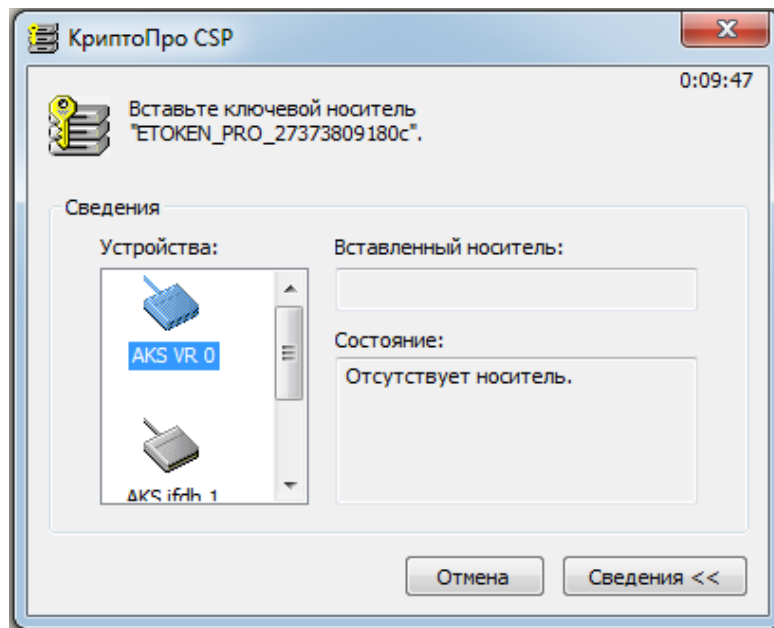

Рисунок 35. Не удается отобразить эту страницу

(35)
1.

Internet Explorer;

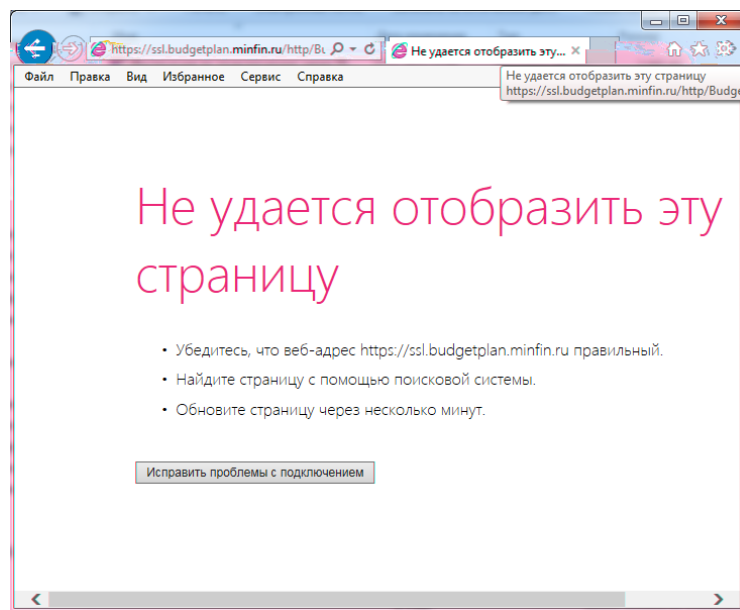

Рисунок 36. О программе

2.

3.

4.

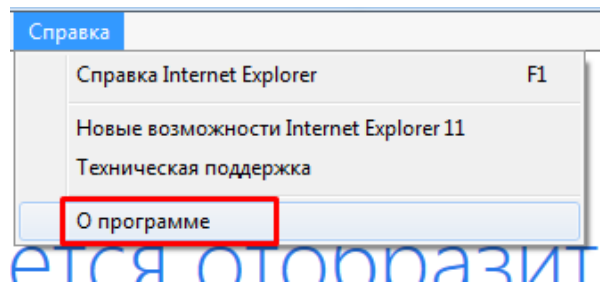
<http://ssl.budgetplan.minfin.ru>

<https://ssl.budgetplan.minfin.ru>

<https://ssl.budgetplan.minfin.ru/http/budgetplan>).

5.

VipNet CSP,

Lissi CSP .)

cspclean.exe (<http://www.cryptopro.ru/sites/default/files/public/cspclean.exe>).

CSP

6.

3.4. Окно ввода логина и пароля

1.

(37) :

*

8 800 333-62-26.

2.

3.

8 800 333-62-26.



Рисунок 37. Окно ввода логина и пароля

3.5. Не удается отобразить эту страницу. Включите протоколы TLS

(38)

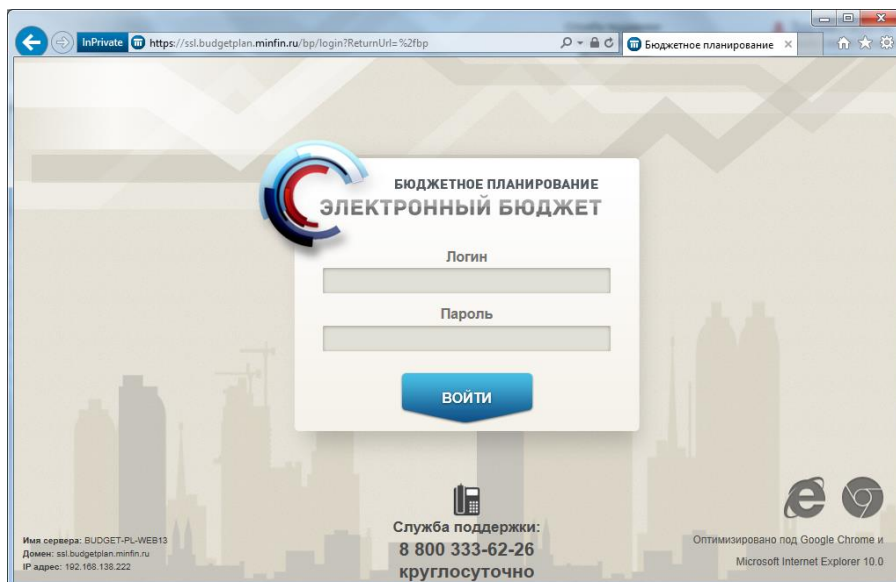

Рисунок 38. Не удается отобразить эту страницу. Включите протоколы TLS

1.

Internet Explorer;

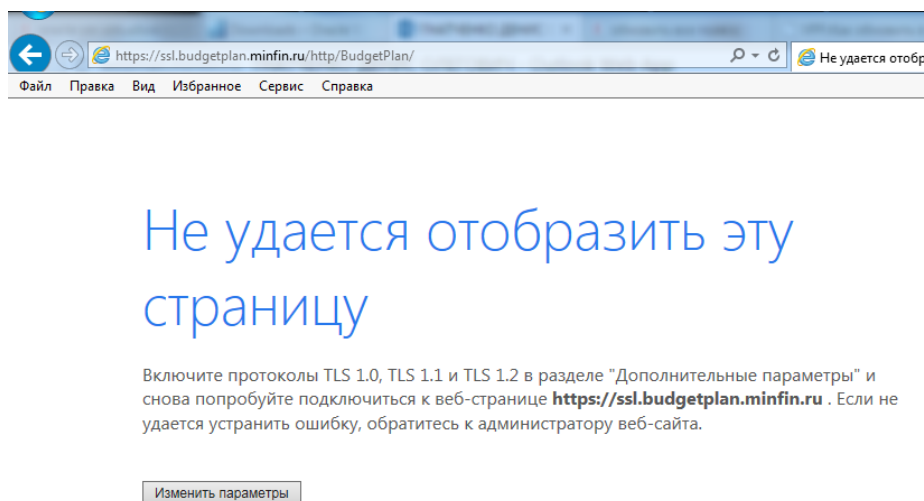

Рисунок 39. О программе

2.

3.

4.

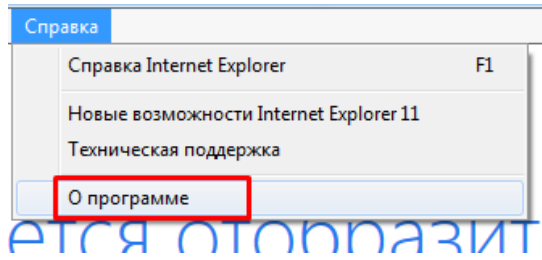
Internet Explorer.

Internet Explorer;

;

40.



Рисунок 40. Вкладка "Дополнительно"

,

(<http://www.cryptopro.ru/sites/default/files/public/cspclean.exe>)

3.6. Иные ошибки

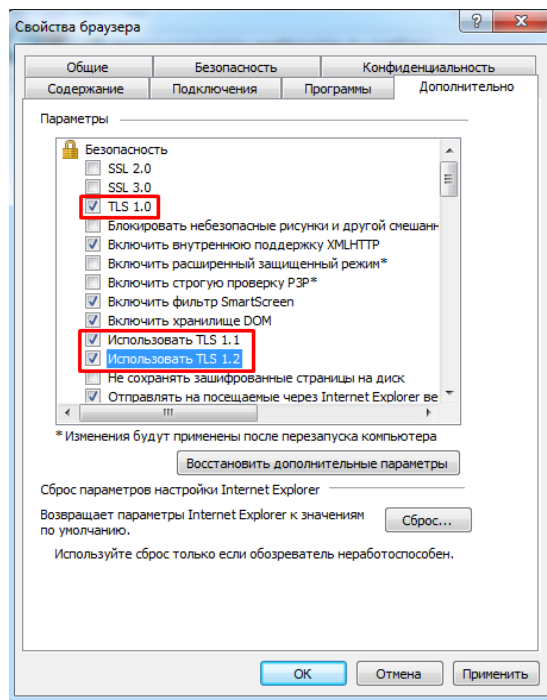
-

(обязательно!)

0990@minfin.ru

-

.

,

8 800 333-62-26

support.budgetplan@minfin.ru.